

CASOS CORECAM



20945460

JJJ, v 79 años.

Origen: Domicilio. Medio UME Talavera. Gig 4

Horarios:

- 2h 30 min de evolución
- Llega 19h30 min a Hospital

2º antiagregante: Clopidogrel. Dosis administrada: 300 mg????

ECG: IAM inferior en FA

Coronariografía: oclusión de CD

Complicaciones: Infección respiratoria, flebitis brazo dcho.

Alta hospitalaria 12 días: AAS, Clopidogrel, Sintrom



20948725

VPC, v 73 años.

Origen: HGMC. Medio: UME Alcazar

Horarios:

- Inicio dolor 21h
- Activación CORECAM 00.00 h
- Llegada Hospital 2:00

2° Antiagregante Clopidogrel. Dosis: 600 mg

ECG: IAM anterior

Coronariografía: oclusión DA

Alta hospitalaria 5 dias. AAS, prasugrel

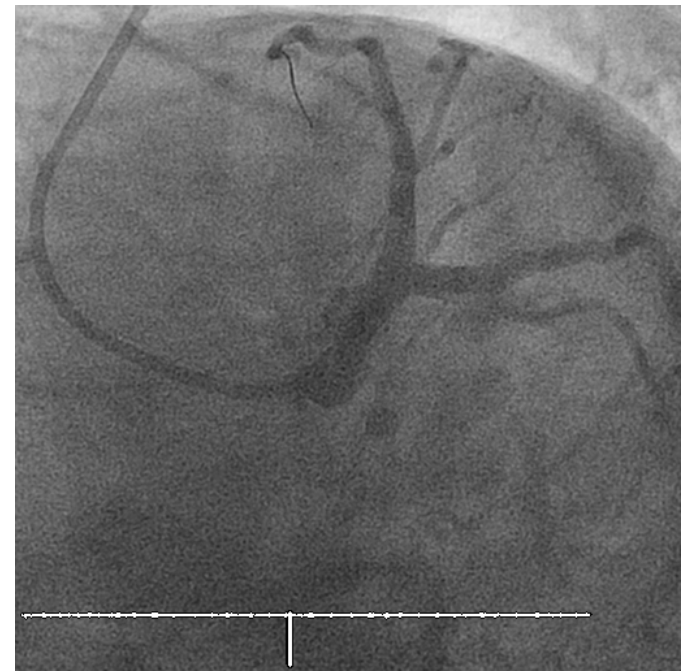

20887574

LAGG, h 37 años.

Origen: Domicilio. Medio: UME Illescas

Horarios:

- Inicia dolor: 18h 40 min
- Activación CORECAM: 19h 40 min
- Llegada hospital: 21h

2º antiagregante: Ticagrelor. Dosis: 180 mg

ECG: infarto anterior

Coronariografías: Oclusión DA

Alta hospitalaria: 4 días. AAS, Ticagrelor

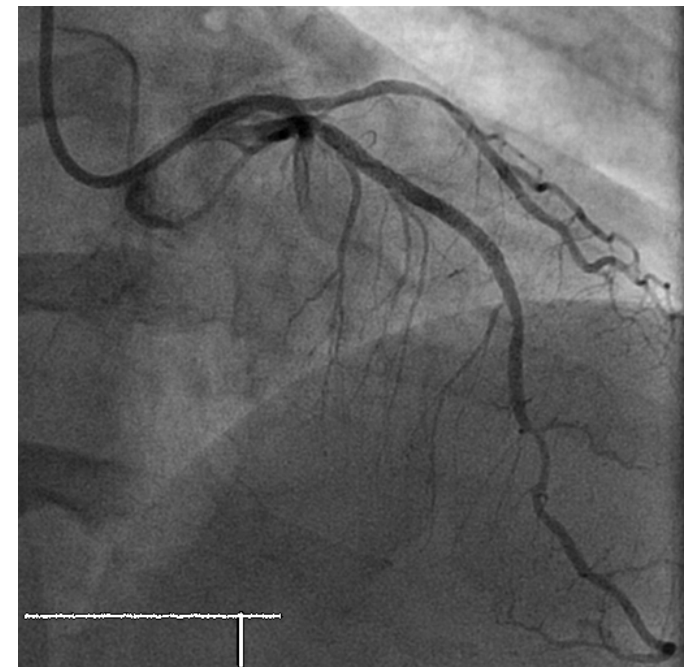
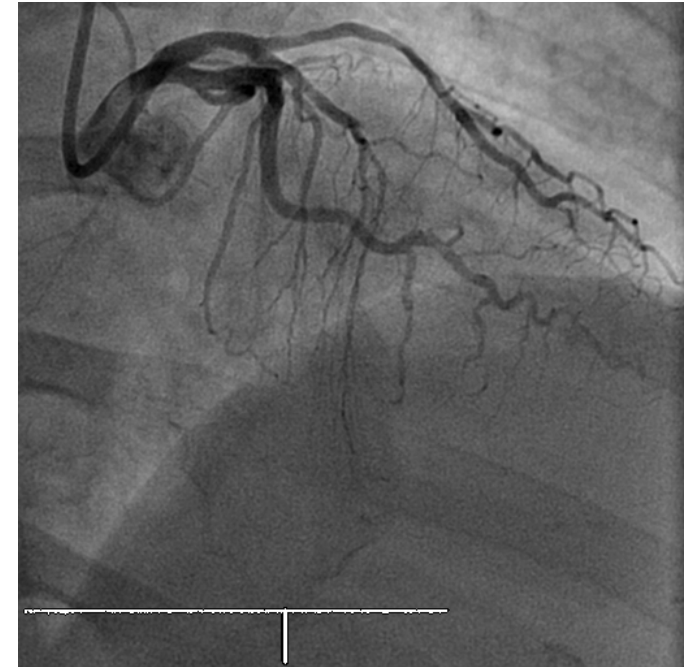

20845634

DGR, v 26 años.

Origen: CS Torrijos. Medio: UME Escalona

Horarios:

- Inicio dolor: 22 horas
- Activación CORECAM: 23 horas
- Llegada hospital: 00.00

2° antiagregante: Clopidogrel. Dosis: 600 mg

ECG: IAm anterior

Coronariografía: lesión severa 75% da proximal con trombo

Alta Hospitalaria: 3 días. Adiro, Ticagrelor

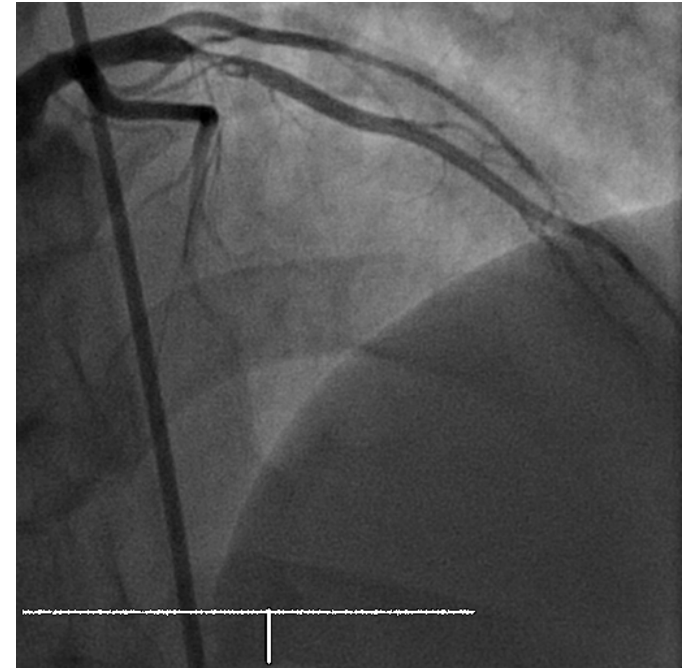

20579326

VAR, v 65 años.

Origen: CS Villafranca. Medio: UME Alcazar

Horarios:

- Inicio dolor: 00:00
- Activacion CORECAM: 1:00
- Llegada hospital: 2:35

2° Antiagregante: Clopidogrel. Dosis: 600 mg

ECG: IAM anterior

Coronariografía: oclusión DA

Alta hospitalaria 5 días. AAS, Ticagrelor

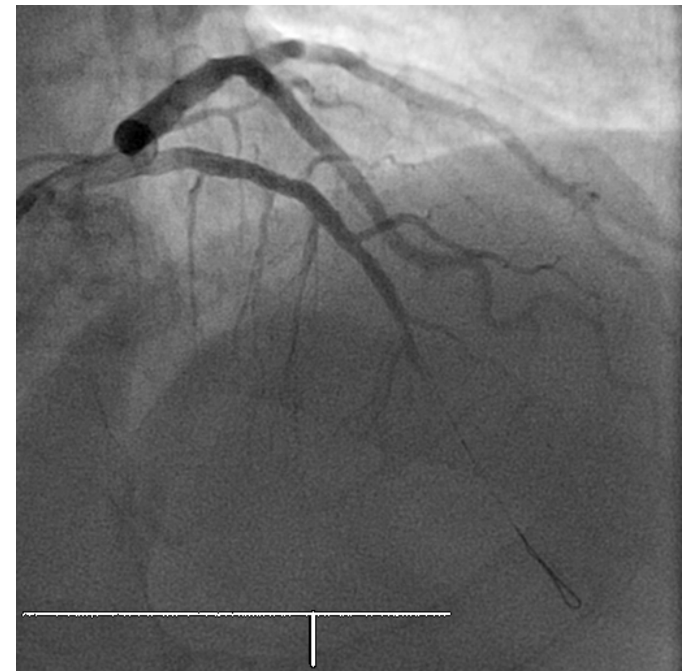
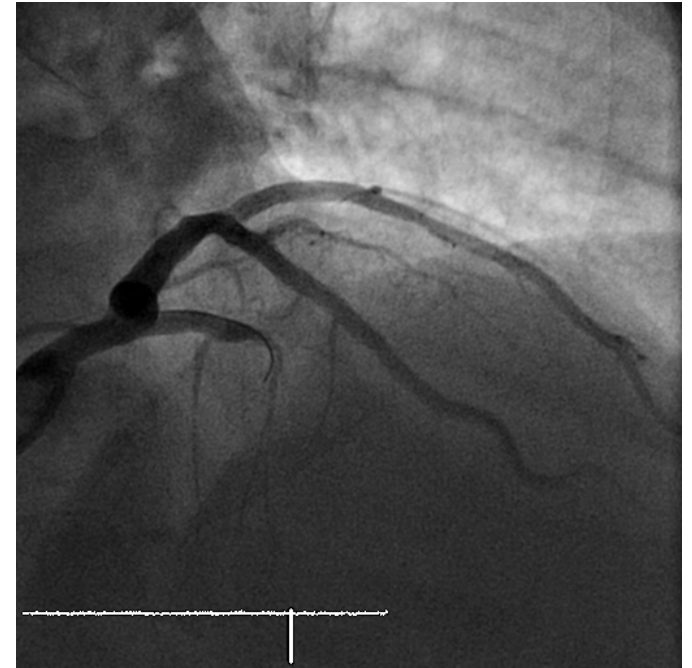

20581605

JARM, v 71 años.

Origen: HGMC. Medio: UME Alcazar

Horarios:

- Inicio dolor: Día previo
- Activación CORECAM: 9 horas
- Llegada Hospital: 11 horas 30 min

2°Antiagregante: Clopidogrel. Dosis: 600 mg

ECG: elevación ST anterior

Coronariografías: 90% en DA proximal

Alta hospitalaria: 3 días. AAS, Ticagrelor

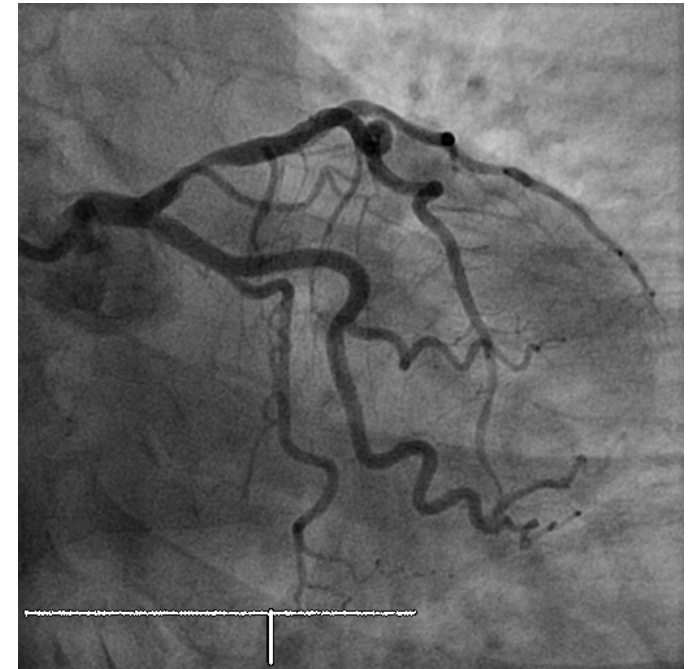

20626327

FRM, v 58 años.

Origen: Domicilio. Medio: Gig 4

Horarios:

- Inicio dolor 10 días antes
- TVS: 13 horas
- Llegada hospital: 15 horas

2° Antiagregante: Ticagrelor. Dosis: 180 mg

ECG: dudosa elevación ST tras choque

Coronariografías: Coronarias normales

Alta hospitalaria: 14 días. Sintrom

